

villamiral

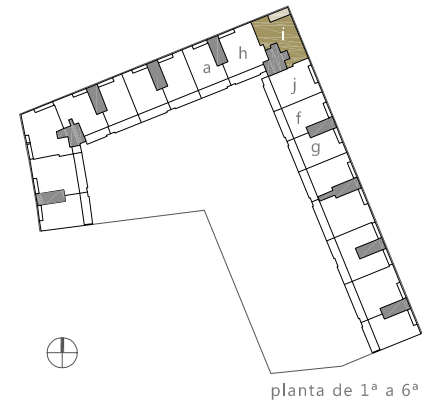
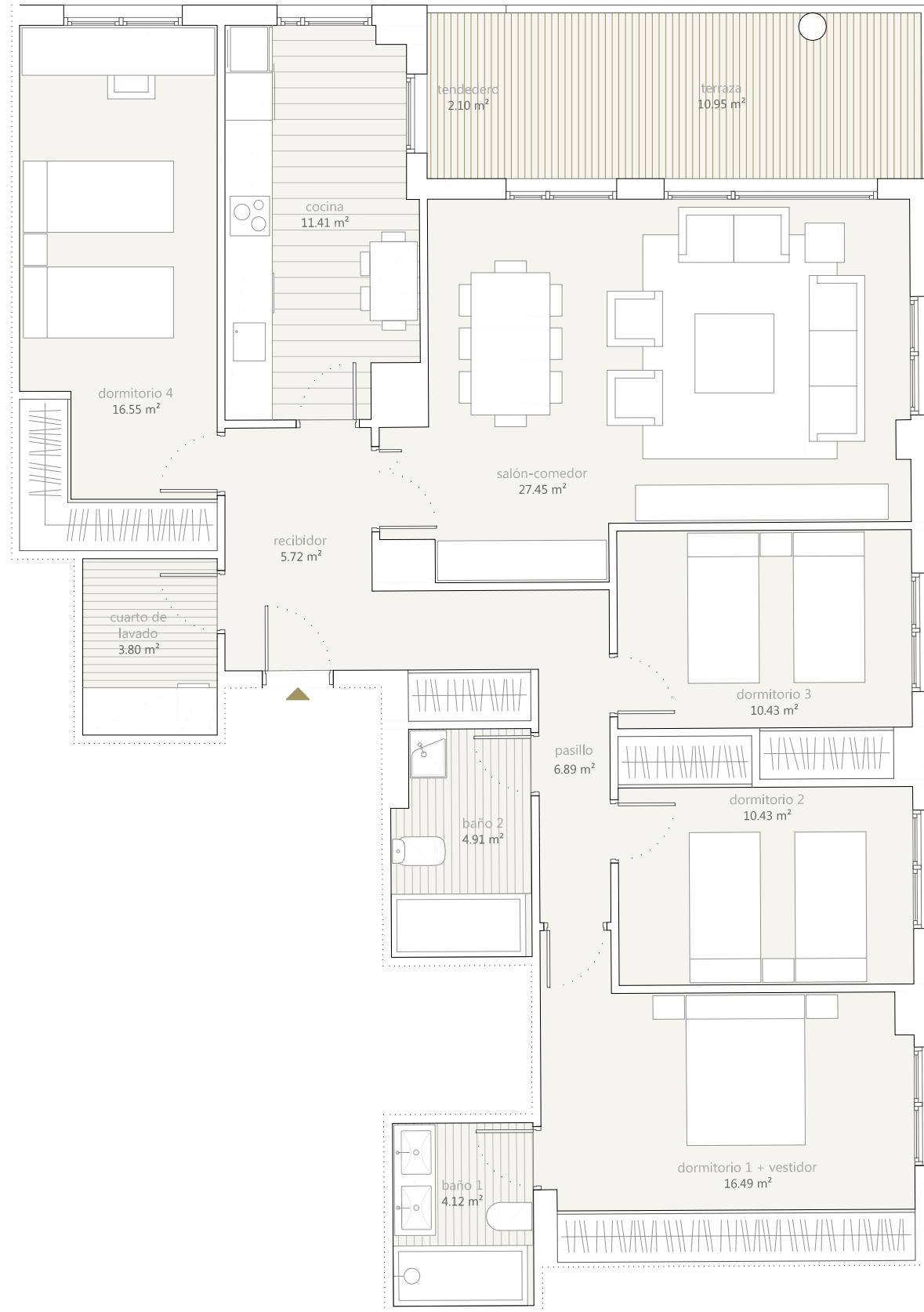

e 1/75 1] 2] 3] 4]

19-12-2017 vivienda i.02

superficies útiles (m²)

recibidor	5.72
salón-comedor	27.45
cocina	11.41
pasillo	6.89
cuarto de lavado	3.80
baño 1	4.12
baño 2	4.91
dormitorio 1 + vestidor	16.49
dormitorio 2	10.43
dormitorio 3	10.43
dormitorio 4	16.55
sup.útil cerrada vivienda i	118.20
tendedero	2.10
terraza	10.95
sup.útil abierta vivienda i	13.05
total sup. útil vivienda i (abierta + cerrada)	131.25