

villamiral

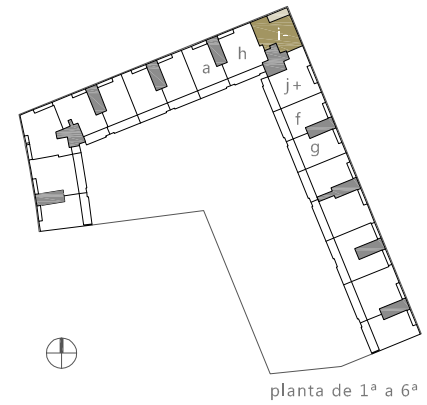
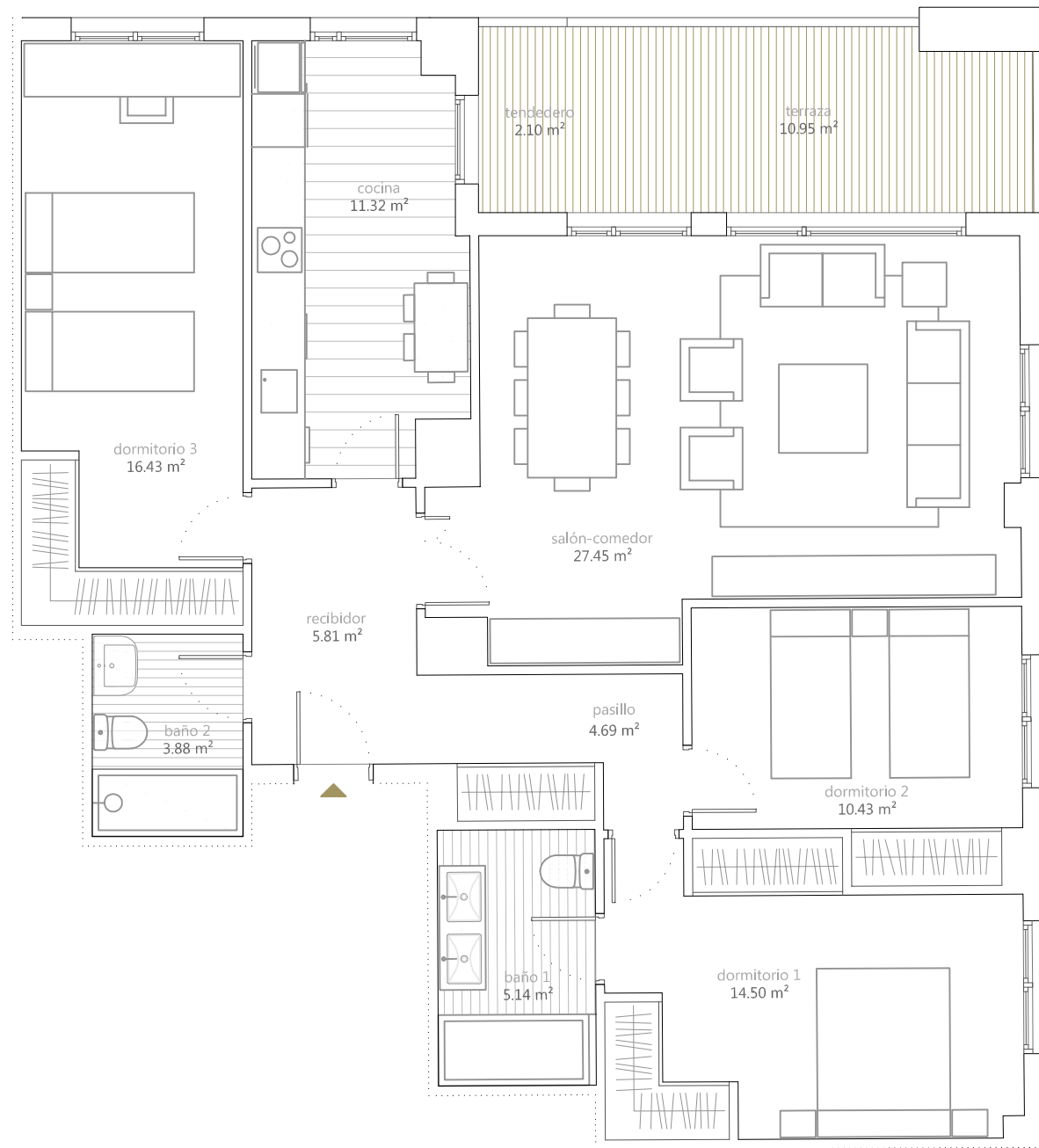

e 1/75 0| 1| 2| 3| 4|

vivienda i-

superficies útiles (m²)

recibidor	5.81
salón-comedor	27.45
cocina	11.82
pasillo	4.69
baño 1	5.14
baño 2	3.88
dormitorio 1	14.50
dormitorio 2	10.43
dormitorio 3	16.43
sup.útil cerrada vivienda i	100.15
tendedero	2.10
terrazza	10.95
sup.útil abierta vivienda i	13.05
total sup. útil vivienda i (abierta + cerrada)	113.20